



Selsø Slots Venner NYHEDSBREV April 2025

SIDEN SIDST

Snefald i november 24

Den gamle lade, hvor SSV havde vores materiel (bl.a. græsslåmaskinerne) brød sammen under den tunge tøsne. Nu er det hele ryddet, - vi har fået plads i en anden lade og området, som hører til Lindholm gods, afventer en afklaring.



Muren

Muren rundt om museets gårdsplads trænger til vedligehold. En ansøgning til Louis-Hansens Fond gav en donation på 300.000 kr. til at få restaureret og malet.

Det går i gang i maj måned så snart der kan træffes aftale med håndværkerne.

Lindealléen

I februar var der en periode med så meget frost, at jorden kunne bære en tung traktor, og det lykkedes endelig at få lindealléen klippet på siderne og i toppen. Al grenafklippet - næsten 4 tons - blev kørt væk på lastbil og nu er der kommet lys og luft til græsset og alle ramsløgene, der myldrer op.



Fondsbestyrelsen



Ved seneste møde i februar blev alle medlemmer, suppleanter og kommitterede fotograferet.

SÆSONSTART

Hoveridag

Sæsonen indledes med en hyggelig arbejdsdag for alle interesserede **søndag d. 27. april kl. 10 - ca. 14.**

Undervejs bliver der serveret kaffe og frokost - vildsvinekølle m.m. og æbleskiver lavet over åben ild i kælder køkkenet.

Tilmelding nødvendig:

selsoeslotsvenner@gmail.com

Bestyrelsen:

Formand: Henrik Mortensen
Næstformand: Carl Frederiksen
Kasserer: Karen Larsen
Sekretær: Merete Rubow Mortensen

Kontakt: selsoeslotsvenner@gmail.com

Tlf. 40240504
Øvrige medlemmer: Ruth Birkelund
Agnete Nielsen
Peter Kjeldsen

Tekst til nyhedsbrevet: Merete og Henrik Mortensen

Generalforsamling

SSV afholder ordinær generalforsamling **mandag d. 19. maj kl. 16.00** i baroksalen. Sæt X. Dagsorden udsendes omkring 1. maj.



LYSFEST

Søndag d. 4. maj kl. 18.30
En aften med lys i alle vinduer for at markere 80-året for Danmarks befrielse. Formand Iben Jagd introducerer sæsonen. Der er minikoncert med pigekoret fra Roskilde Domkirke, som også synger for til fælles-sang. Der serveres en let anretning. Billetter købes som vanligt via www.selsoe.dk

Kunstudstilling

I hele maj måned – **d. 4.-28.** udstiller Lejre Kunstforening på 1. sal malerier og andre værker med temaet FUGLELIV. Alm. entré. Der afholdes fernisering **tirsdag d. 13. maj kl. 18.00 -19:30.** Der serveres en let anretning. Gratis entré.



Marked d. 15. juni

"Mad, kunst og livsstil" søndag kl. 10-16. Igen afholdes det populære sommermarked. Og igen er der nye såvel som kendte udstillere, som vil fylde pladsen og hele alléen.



I år koster det 20 kr. pr. pers. i entré til markedet (børn u. 12 år gratis). Partout-billet til både marked og museum: voksen 60 kr., 12-17 år 25kr. **Indtægten går ubeskåret til museets vedligehold.**

Nye stole

Selsø Slots Venner har doneret 15 nye stole til caféen, så nu kan vi "bænke" op til 45 pers. på gårdspladsen.

Forårsprogram

13. maj kl. 19.30
Foredrag v. Allan Otte
18. maj kl. 4.30
Vandring og morgenmad
Oplev naturen vågne

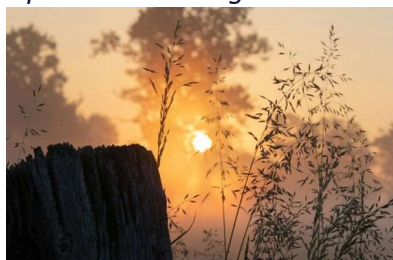

Køb billetter og se flere detaljer og arrangementer på www.selsoe.dk

Musikforeningens program



Søndag d. 4. maj kl. 18.30

Pigekoret fra Roskilde Domkirke synger

Lørdag d. 7. juni kl. 16.30

"Det engelske taffelklaver", Steven Davine spiller.

Torsdag d. 3. juli kl. 19.00

"Opkald fra 1770 – en musikreportage fra oplysningstiden".

Tirsdag d. 29. juli kl. 19.00

Meisl-kvartetten spiller Haydn og Beethoven.

Lørdag d. 16. august kl.

19.00

Operagalla

Søndag d. 31. august kl.

16.30

"I Wilhelmines fodspor"

Camerata Øresund spiller og fortæller.

Bestil billetter på

www.selsoe.dk

Museet har åbent:

Onsdag-søndag kl. 11-16

fra 7. maj - 19. oktober

foruden et julearrangement d. 6. og 7. december kl. 10-15

Spred nyhederne og find nye venner til foreningen!

Bestyrelsen:

Formand: Henrik Mortensen
Næstformand: Carl Frederiksen
Kasserer: Karen Larsen
Sekretær: Merete Rubow Mortensen

Kontakt: selsoeslotsvenner@gmail.com

Tlf. 40240504

Øvrige medlemmer: Ruth Birkelund
Agnete Nielsen
Peter Kjeldsen

Tekst til nyhedsbrevet: Merete og Henrik Mortensen